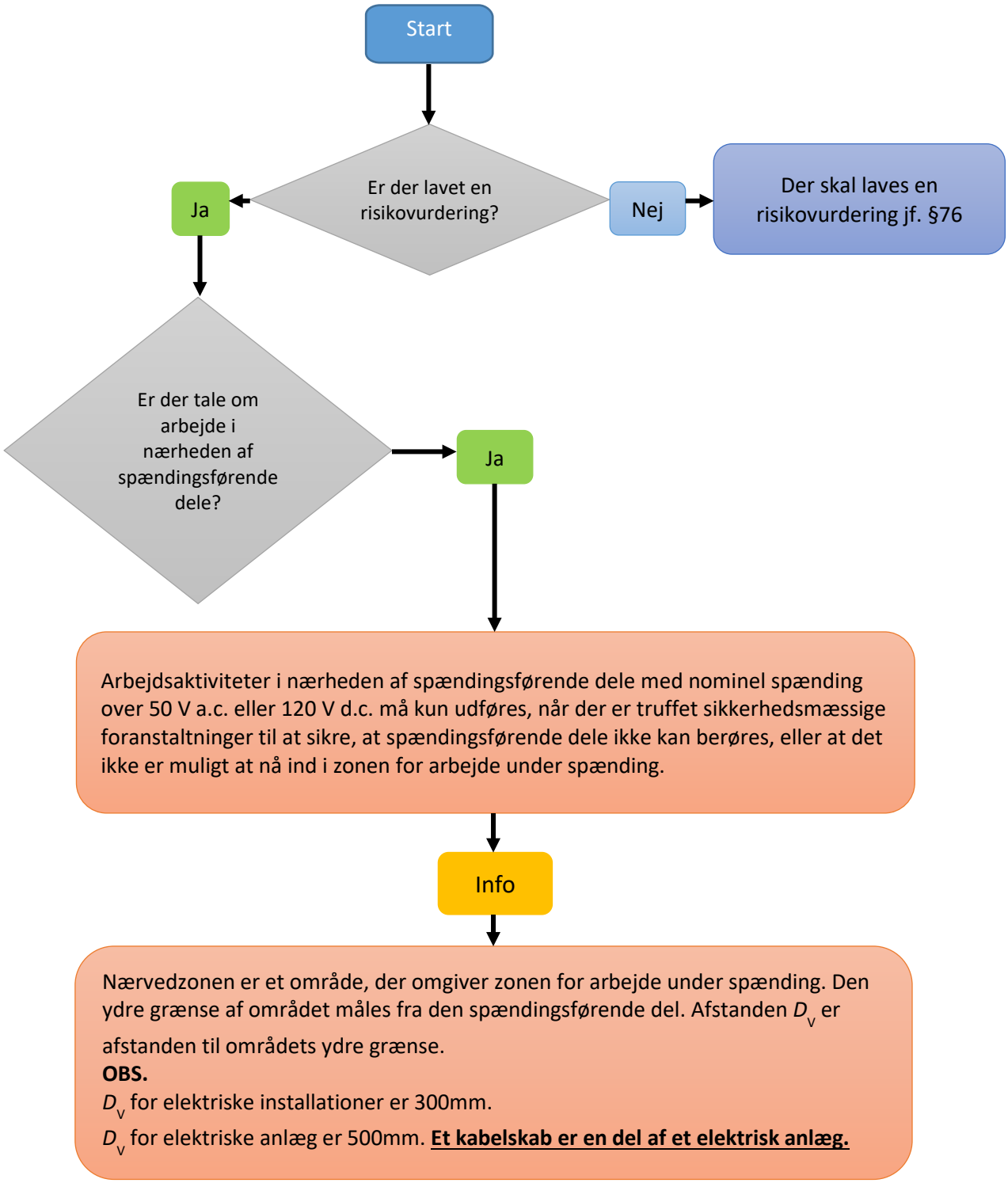Krav til sikkerhed ved arbejde nær spændingsførende dele